

VIGIEBOX® Chaîne du froid

Dormez sur vos deux oreilles,
nous surveillons 24h/24 vos
installations frigorifiques



Nos engagements

Être à votre écoute et vous accompagner dans la réalisation de votre projet jusqu'à son terme

Système autonome

Haute disponibilité du système

Contrôler les performances de vos installations

Éviter toutes pertes de marchandises et d'exploitation

Hébergement des données

Accessibilité des données 24h/24 sur un portail WEB dédié



Notre force

Automaticiens formés et compétents

Mettre en place des solutions de gestion et de pilotage

Entreprise à taille humaine (proximité, réactivité, conseil)

Être réactif pour vous apporter toute satisfaction

Avoir une proximité avec des interlocuteurs dédiés

Disposer d'un service d'astreinte 24h/24 et 7j/7

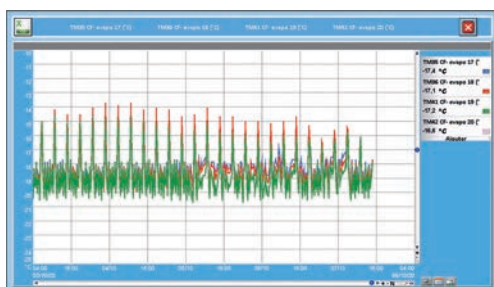
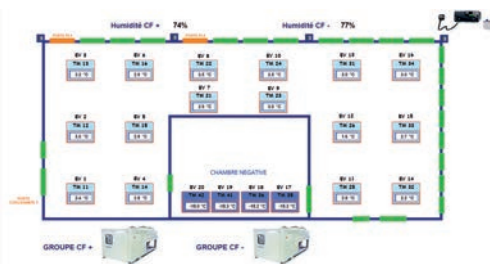

Notre savoir-faire

Utilisation de tous types de capteurs

Communication avec tous types de protocoles ouverts ou propriétaires

Supervision locale ou externalisée

Archivage des données sur 7 ans

Sécurisation de vos données par double sauvegarde interne et externe

Suivi et gestion des alarmes en temps réel 24h/24

ACCUEIL AFATEK		ALARMES PRESENTES				SUIVI MODIFICATIONS ALARMES		
Date	Heure	Zone	Libelle	Valeur	Défaut	Rang défaut		
18/09/2020	10:37:42	CERBA BAT B	TS801-RIA- Cuve A> 3500 Litres	Alarme	Technique	5		
18/09/2020	10:37:42	CERBA BAT B	TS802-RIA- Cuve B > 3500 Litres	Alarme	Technique	5		
18/09/2020	10:37:45	CERBA BAT B	TS194-RIA- Niveau Haut Cuve A	Alarme	Technique	5		
18/09/2020	10:37:45	CERBA BAT B	TS195-RIA- Niveau Haut Cuve B	Alarme	Technique	5		
06/10/2020	11:42:27	CHRONOPOST BRIE (95)	TS330-Alarme Porte PL1 >45Min	ALARME	Technique	5		
06/10/2020	12:42:19	CHRONOPOST BRIE (95)	TS381-AL Porte PL1 > 1H45	ALARME	Technique	5		
06/10/2020	16:19:22	MACARONS GOURMAND	TS114- CF+ TH9 (TM09) > 5°C	ALARME	ALARME TEMPERATURE	4		
07/10/2020	11:37:21	CERBA Batiment C	TS295 C-60CSS30 (TM134) ~-60°C	ALARME	ALARME TEMPERATURE	4		
07/10/2020	11:57:07	CERBA Batiment C	TS495- CRITIQUE-TM134 >-65	ALARME	ALARME TEMPERATURE	4		
07/10/2020	11:58:34	CHRONOPOST BRIE (95)	TS334-Alarme Porte PL5 >45Min	ALARME	Technique	6		
07/10/2020	12:58:33	CHRONOPOST BRIE (95)	TS385-AL Porte PL5 > 1H45	ALARME	Technique	5		

Maintenance

Pour fonctionner correctement et durablement toutes installations ou équipements frigorifiques doivent être entretenus par des professionnels qualifiés

Nous pouvons vous proposer des contrats de maintenance adaptés à vos besoins

7, rue du Zéphir
Parc d'activités de l'Océane
91140 VILLEJUST
Tél : 01.69.74.80.30
contact@afatek.fr



www.afatek.fr